LIFE15 GIE/ES/000962 SOUTHERN WOLVES

Life LOBO Andalucía

Exposición Itinerante OTILA

Lobos del Sur

desmontando mitos

otilar
aullar

JUNTA DE ANDALUCIA
CONSEJERIA DE AGRICULTURA, GANADERÍA, PESCA Y DESARROLLO SOSTENIBLE

Con la contribución del instrumento financiero LIFE de la Unión Europea

Beneficiarios asociados

pastores del monte mediterráneo
APROCA ANDALUCIA
A.T.E.C.A.
WWF

LIFE15 GIE/ES/000962 SOUTHERN WOLVES

Life LOBO Andalucía

Objetivo > coexistencia

El **proyecto LIFE** quiere sensibilizar sobre la importancia de conservar el lobo en Andalucía. Para ello trabaja con cazadores, propietarios de fincas cinegéticas, guardas de cotos, ganaderos y otros colectivos que comparten territorio con la especie.

Los lobos de Sierra Morena son los más meridionales de Europa y están en serio **peligro de extinción**.

La implicación de todos los actores es fundamental para conseguir su conservación.

Red Natura 2000 la conservación de la biodiversidad en Europa

Trabajamos en **Sierra Morena**, un territorio incluido en la Red Natura 2000.

La legislación europea otorga **especial** importancia a la **protección** del lobo al sur del río Duero.

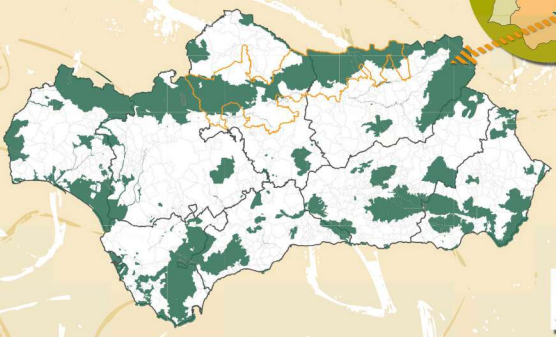

Ámbito espacial del proyecto
Red Natura 2000
Límite municipal
Límite provincial

JUNTA DE ANDALUCIA
CONSEJERÍA DE AGRICULTURA, GANADERÍA, PESCA Y DESARROLLO SOSTENIBLE

Con la contribución del instrumento financiero LIFE de la Unión Europea

Beneficiarios asociados

pastores por monte mediterráneo · APROCA · A.T.E.C.A. · WWF

LIFE15 GIE/ES/000962 SOUTHERN WOLVES

Life LOBO Andalucía

evolución en España

En el **siglo XIX** el lobo ocupaba casi toda la **península Ibérica**

En los años 50 su distribución se había reducido a la **mitad oeste** de la península

Debido a la **persecución humana** 20 años después la población de lobo alcanza sus **mínimos históricos**

protección legal

conciencia ambiental

A partir de los **años 80** la población de lobos empieza a **aumentar**, pero no en todas partes

La población andaluza ha pasado de 8-10 manadas en 1988 a la situación actual, donde **apenas se detectan individuos aislados**

En Sierra Morena la población ha empeorado

La población andaluza es la única en regresión en Europa y será catalogada **en peligro de extinción**

JUNTA DE ANDALUCIA
CONSEJERÍA DE AGRICULTURA, GANADERÍA, PESCA Y DESARROLLO SOSTENIBLE

Con la contribución del instrumento financiero LIFE de la Unión Europea

Beneficiarios asociados

pastores del monte mediterráneo

APROCA

A.T.E.C.A.

WWF

LIFE15 GIE/ES/000962 SOUTHERN WOLVES

Life LOBO Andalucía

biología del lobo

El lobo vive en hábitats muy diferentes siempre que tenga alimento disponible: ciervos, jabalíes, gamos, muflones, mamíferos de pequeño tamaño y, en ocasiones, carroña.

Como superdepredador, el lobo juega un papel prioritario en el equilibrio del ecosistema.

Marcan su territorio con aullidos, rascaduras y orina.

Las manadas suelen tener entre **5 y 10 miembros.**

En España son **principalmente nocturnos** debido a la persecución humana.

En la manada hay una **pareja dominante**, la única que se reproduce, con una camada media de 5-6 cachorros.

Son muy resistentes y pueden recorrer hasta 50 km cada noche.

El lobo tiene un valor ambiental muy importante

Su escasez o ausencia produce un efecto en cascada:

- Aumento de la población de grandes herbívoros.
- Pérdida de la calidad de pastizales, matorrales y bosques.
- Transmisión de enfermedades entre individuos débiles o enfermos.
- Incremento de carnívoros de mediano tamaño.

JUNTA DE ANDALUCIA
CONSEJERÍA DE AGRICULTURA, GANADERÍA, PESCA Y DESARROLLO SOSTENIBLE

Con la contribución del instrumento financiero LIFE de la Unión Europea

Beneficiarios asociados

pastores por monte mediterráneo · APROCA · A.T.E.C.A. · WWF

LIFE15 GIE/ES/000962 SOUTHERN WOLVES

Life LOBO Andalucía

una gestión compartida

El **área histórica** del lobo se extiende por zonas de alto valor natural ocupadas actualmente por **grandes fincas de caza mayor** con escasa presencia humana.
Su recuperación solo es posible con la **aceptación de la población local** y, en mayor medida, de los sectores cinegético y ganadero.

El proyecto **LIFE** trabaja con la población local para facilitar la participación y el diálogo y conseguir así soluciones consensuadas para que la coexistencia con la caza y la ganadería sea una realidad.

© JOSE VERDA

La recuperación del lince ibérico, el águila imperial o el buitre negro en Sierra Morena no habría sido posible sin la **implicación de la población andaluza.**

Ante este mismo reto la sociedad tampoco va a permitir que se extingan **los últimos lobos del sur.**

JUNTA DE ANDALUCIA
CONSEJERÍA DE AGRICULTURA, GANADERÍA, PESCA Y DESARROLLO SOSTENIBLE

Con la contribución del instrumento financiero LIFE de la Unión Europea

Beneficiarios asociados

pastores por monte mediterráneo · APROCA · A.T.E.C.A. · WWF

LIFE15 GIE/ES/000982 SOUTHERN WOLVES

Life LOBO Andalucía

el mítico lobo

La **cultura popular** relacionada con el lobo es muy amplia: escudos, cuentos, refranes, leyendas...

y en Andalucía se están perdiendo.

La Antigua Roma identificaba el lobo con Marte, su Dios de la Guerra, y para los griegos personificaba el **valor** y la **fuerza**. Los indios norteamericanos, los inuits, los pueblos del norte de Europa o los hindúes tenían al lobo como símbolo de **dignidad** e **inteligencia**, lo consideraban como un hermano del que aprendían técnicas de caza.

Protagonista de leyendas en las que ataca y devora niños, el miedo al lobo está muy arraigado en la sociedad. Encontrarse uno suponía la pérdida de la voz, se ponía el "vello de punta", producía somnolencia... Y se otorgaban poderes curativos a las vísceras, los dientes o la pata delantera derecha.

En el pasado había mucho miedo a los **licántropos**, hombres que se transformaban en lobo cuando eran mordidos por uno o cuando bebían de una charca donde antes hubiera bebido un lobo.

Durante la segunda mitad del siglo XIX existió la figura del **lobero** o **matalobos**: hombres que se ganaban la vida matando lobos y paseándolos por los pueblos a cambio de comida o dinero.

En nuestra geografía andaluza abundan los lugares cuyo nombre hace referencia al lobo, existen **más de 600 topónimos.**

Los **elementos patrimoniales** ligados al lobo son en gran medida arquitectura relacionada con las labores de ganadería, caza y pastoreo.

JUNTA DE ANDALUCIA
CONSEJERIA DE AGRICULTURA, GANADERIA, PESCA Y DESARROLLO SOSTENIBLE

Con la contribución del instrumento financiero LIFE de la Unión Europea

Beneficiarios asociados

AGENCIA DE INNOVACIÓN Y DESARROLLO DE ANDALUCIA
CONSEJERIA DE AGRICULTURA, GANADERIA, PESCA Y DESARROLLO SOSTENIBLE
pastores del monte mediterráneo
APROCA ANDALUCIA
A.T.E.C.A.
WWF