Nubá **Brotá** Cargar el jumo del lobo *Melocho* **Cint**
Rascuñar Rengaeros *No muy largo* **Cruzá** ***Abujas*** **Jes**
Arregostar *Tabasque* **Carranclas** ***Rejo*** Lobeá *Cusc*
Ramelucios ***Sestar*** **Jardilla** Echar la barba *Panei*
La "madre de los lobos" ***Collera de guard***
Careo *Cortar atajo* **Arroyo aventao** ***Arribar*** **Cuscuñit**
Barda *Gorja* **Pelo raido** ***Mote*** Charneca *Porra* **Zaqu**
Mostraciones **Abullar** Aullar *Hijaera* **Rancho** ***Atil***
Melocha *Trompo* **Muleto** ***Ancas*** **Carpanta** Zanguil
Recacha **Tinaos** ***Merchinal*** Espantá *Serrano* **Alcancill**

Glosario

Durante la realización de las diferentes entrevistas para rescatar la memoria e historias vividas con el lobo por parte de personas vinculadas al medio rural, han ido apareciendo una serie de términos de escaso o nulo uso en la actualidad, que se ha considerado de interés recoger a modo de glosario que enriquezca el conocimiento de esta especie y su relación con el hombre.

Acarear: Llevar el ganado de un lado a otro.

Abujas: Parte anatómica del animal correspondiente a la zona superior desde los omóplatos a los hombros.

Abullar: Aullar.

Alcancillas: Cancillas. Estructuras que se hacían de leños, luego redes y en la actualidad metálicas, que permiten montar un redil itinerante.

Ancas: Zona de unión de la ingle con la pata.

Arregostar: Acostumbrar.

Arribar: Derribar.

Arroyo aventao: Cuando el arroyo viene crecido por las lluvias.

Atillo: Talega de comida para echar el día que llevaba el pastor.

Barda: Remate o visera de ramas de monte sobre una cerca de piedra o tapia que cumplía la función de impermeabilizar y de impedir que los animales saltaran. Deriva de balda.

Brotá: Cuando la hembra del animal entra en celo. “Removía”.

Careo: Movimiento habitual y tranquilo del ganado.

Cargar el jumo del lobo: Cuando el ganado olía (barruntaba) por el olor la cercanía del lobo.

Carlanca: Collar ancho y fuerte, provisto de puntas de hierro, que preserva a los mastines de las mordeduras de los lobos.

Carpanta: Hambre atroz.

Carranclas: Carlancas.

Chilla: Método que se utilizaba para la caza de zorros, linces, conejos... mediante reclamo. Este reclamo consistía en el grito del conejo. El sonido se realizaba con habilidad, bien con las manos y utilizando una hoja de labiérnago (de ahí el nombre que le dan a este arbusto en muchos lugares como “chillaera”), olivo u otra planta.

Cinto: Cinturón de cuero.

Collera de guardia: Pareja de mastines para guardar parte del ganado.

Cortar atajo: Manera en la que el lobo separa la cabeza del rebaño para aislar las ovejas.

Cuscar: Hacer rabiar a un animal por diversión. Animal irritado por la “cusca”, mosca de verano que se introduce en los orificios nasales y orejas.

Cuscuñito: Agrupar a los cachorros para que no pasen frío.

Cruzá: Itinerario del animal.

Charneca: Lentisco.

Echar la barba: Ramonear el ganado la parte baja de los árboles.

Embasquillao: De la basquilla, enfermedad del ganado. Comportamiento alocado, nervioso y desordenado ya sea de un animal o persona.

Espantá: El ganado al asustarse ante la presencia del lobo, corre desordenadamente y si está encerrado tumba las paredes del redil. Técnica que aprovecha el lobo.

Gorja: Parte del cuello que cuelga pellejosa.

Hijaera: Paridera.

Jardilla: Cuando se dejan crecer las encinas, haz de varios pies que se protegen entre ellos del ganado.

Jesa: Dehesa.

Jogarín: Agujero en el suelo con mampuesto de piedra a modo de horno para cocinar. Se mantenía encendido en todo momento, incluso en verano.

La "madre de los lobos": Lugar de gran población o querencia donde suelen criar (apetecible).

Lobeá: Animal asustado por el lobo, inmovilizado.

Melocha: Primera bellota del otoño muy apetecible para los cérvidos.

Melocho: Vara de jara pringosa (*Cistus ladanifer*) torcida hábilmente para sacar el conejo del agujero.

Merchinal: De mechinal, hueco que al construir un tapial o un mampuesto y subir las tandas se deja en las paredes o muros, para meter en él los maderos soporte de las plataformas de trabajo.

Mostraciones: Comportamiento.

Mote: Palo que se ponía de señal en una trampa o cepo para poder visualizar desde lejos sin acerarse a ella, de señuelo.

Muleto: Cruce de burra y caballo.

No muy largo: No muy lejos.

Nubá: Chaparrón de corta duración.

Panera: Abrevadero hecho con la corcha del alcornoque para que beban los animales.

Pellica: Pellejo del vientre del animal.

Pelo raido: Pelo corto.

Porra: Conjunto de visceras del animal.

Ramelucios: Piel de gallina. Pelo erizado ante la presencia del lobo.

Rancho: Asentamiento grupal de varias familias con chozos. Normalmente autosuficientes (con hornos, chozos, corrales...).

Rascuñar: Arañar el suelo con las uñas.

Rastreaero: Señal o rastro que deja un animal al llevarse la presa (sangre, huellas, hierba tumbada...).

Recacha: Lugar a cubierto del aire y el agua, normalmente en una vaguada o depresión del terreno, tras un parapeto.

Recua: Reata de bestias.

Rejo: Cuerda que se extendía alrededor de los tablones del corral o aprisco y que intimidaba al lobo.

Rengaeros: Parte anatómica animal que se corresponde con las caderas.

Sarracina: Lobada grande

Sestar: Echar al ganado a dormir la siesta.

Serrano: En Sierra Morena se conoce como serranos a los ganaderos trashumantes que vienen del norte o de las sierras de Segura y Albacete.

Tabasque: Ladridos de aviso de los perros.

Tasamente: De forma ajustada.

Tinaos: Cobertizo o establo a cubierto para el ganado, normalmente en un lateral del redil.

Trompo: Fruto de la jara.

Zanguillo: Suplemento de un palo con una cuerda que le añadía a una vara para varear las bellotas.

Zaque: Cuero completo interno del animal (rellenar el zaque de paja para taxidermia).

Relación de los recursos con el planemiento urbanístico

CÓDIGO	NOMBRE	MUNICIPIO	FIGURA DE PLANEAMIENTO URBANÍSTICO
CO-01	Aprisco de la Charquita	Montoro	Suelo no urbanizable de especial protección y planificación urbanística (SNU-EP2).
CO-02	Aprisco del Cordel de Villanueva		
CO-03	Casillas de Loma Larga		
CO-04	Casilla pastoril del Vicario		
CO-05	Aprisco de los Atillos	Villanueva del Rey	Suelo no urbanizable de especial protección por legislación específica. SNEP por legislación específica.
CO-06	Salto del Lobo	Montoro	Suelo no urbanizable de Especial Protección y Planificación urbanística. SNU rural.
CO-07	Barranco y Casería del Lobo		
CO-08	Puntal de la Borriquita del Lobo	Villaviciosa de Córdoba	Suelo no urbanizable rústico
CO-09	Corral de la Casa de las Parrillas Viejas		
CO-10	Corrales del Rancho de los Margaritos		
CO-11	Corrales del Rancho de los Villarines		
CO-12	Collado de los Lobos		
CO-13	Corrales de la casa de la Cañada del Névalo		

CÓDIGO	NOMBRE	MUNICIPIO	FIGURA DE PLANEAMIENTO URBANÍSTICO
CO-14	Paraje de Valdelobillos	Montoro	Suelo no urbanizable de Especial Protección y Planificación urbanística. SNU rural.
CO-15	Paraje de Doña Loba	Adamuz	Suelo no urbanizable de especial protección del medio Natural.
CO-16	Chozo de la Vegueta	Cardeña	Suelo no urbanizable. Parque Natural Sierra de Cardeña y Montoro. Zona de protección Grado A. Áreas de alto valor ecológico.
CO-17	Cerro y arroyo de Doña Loba	Villanueva del Rey	Suelo no urbanizable de especial protección por planificación territorial o urbanística. Complejo Serrano de interés ambiental Cerro de Doña Loba
		Espiel	Suelo no urbanizable de especial protección por planificación territorial o urbanística. P-PEPMF Plan Especial del Medio Físico (CS-10 Cerro de Doña Loba)
CO-18	Los Aullaeros	Villanueva del Rey	Suelo no urbanizable de especial protección por legislación específica. LIC Guadiato - Bembézar
CO-19	Corrales de la Casilla de los Aullaeros		
CO-20	Zahúrdas de Campoverde		
CO-21	Aprisco de Campoverde Alto		
CO-22	Corrales de Casas Caballeras	Espiel	Suelo no urbanizable de especial protección por legislación específica. P-PEPMF Plan Especial del Medio Físico (CS-19 Sierra Morena Central)
CO-23	Corrales de Caraveralejo	Villanueva del Rey	Suelo no urbanizable de especial protección por legislación específica. LIC Guadiato - Bembézar
CO-24	Zahúrdas de las Erillas		

CÓDIGO	NOMBRE	MUNICIPIO	FIGURA DE PLANEAMIENTO URBANÍSTICO
J-01	La Cuerda del Lobo	Marmolejo	Suelo no urbanizable. Protección especial compatible. Complejo serrano de interés ambiental.
J-02	Toriles de Valdeleches y la Dehesilla		
J-03	Aprisco del Río de Valquemado	Andújar	Suelo no urbanizable de especial protección PN.
J-04	Corrales de los Llanitos de las Algarías		
J-05	Collado de los Lobos		
J-06	Zahúrdas de Ruidera		
J-07	Apriscos de la Campana	Santa Elena	Suelo no urbanizable de Protección especial- Grado II. CS1: Complejo serrano río Yeguas y Despeñaperros.
J-08	Corrales del Balneario		
J-09	Camino del Barranco del Lobo		
J-10	Aprisco del Pie de Enmedio		Suelo no urbanizable de protección especial- Grado II. FR-1. Área Forestal de interés recreativo Desfiladero de Despeñaperros.
J-12	Corral del Collado de la Aviación		Suelo no urbanizable de Protección especial- Grado II. CS1: Complejo serrano río Yeguas y Despeñaperros.
J-13	Corrales del Cotillo		

CÓDIGO	NOMBRE	MUNICIPIO	FIGURA DE PLANEAMIENTO URBANÍSTICO
J-14	Toriles del Puntal	La Carolina	Suelo no urbanizable protegido de interés naturalístico.
J-15	Collado del Lobo		
J-16	Rediles de la Casilla de Peones	Andújar	Suelo no urbanizable de especial Protección: SNUP-N
J-17	Rediles del Hontanar		
J-18	Chozo de Valquemado		

Relación de los recursos con la infraestructura turística existente

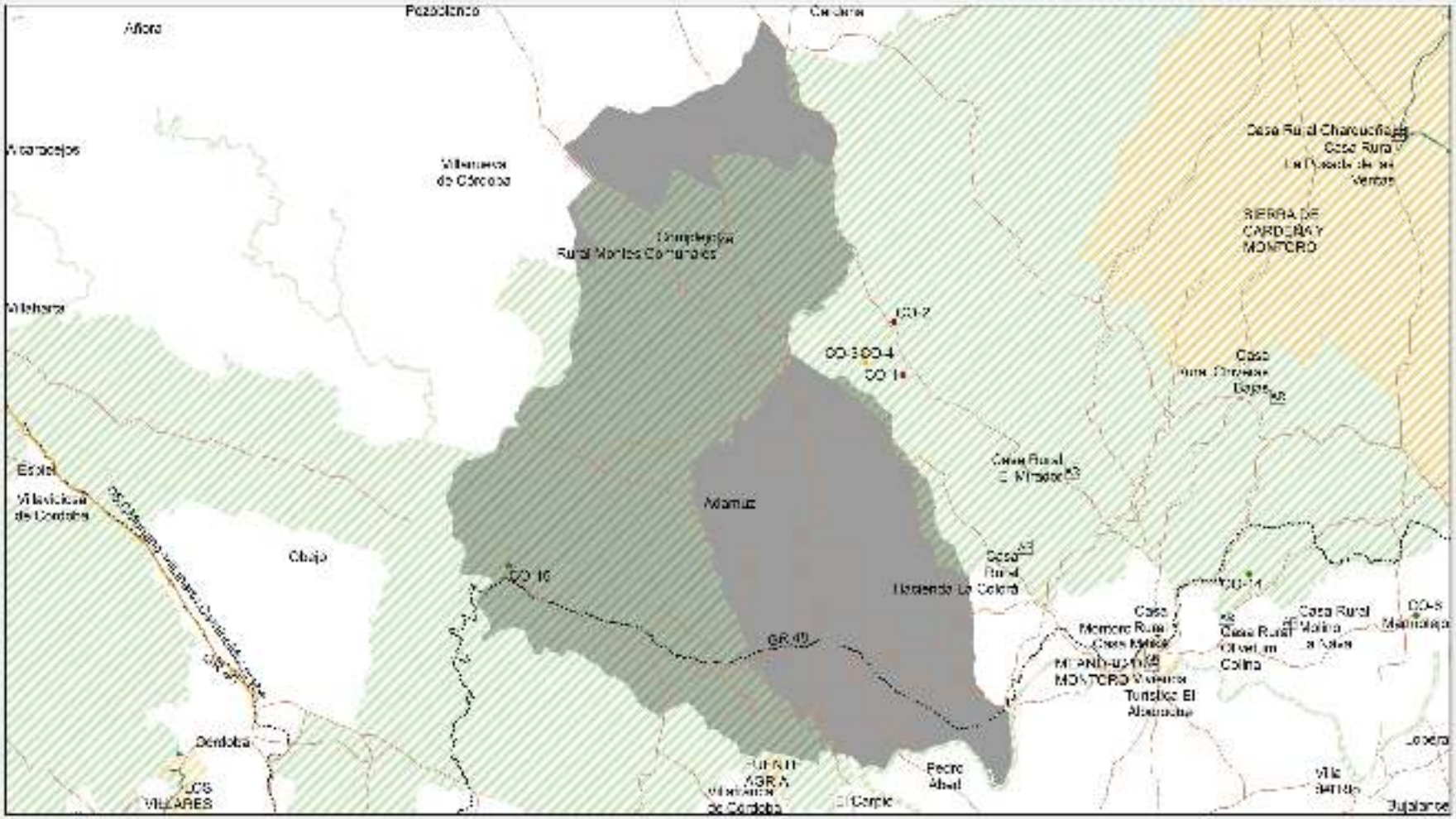
Añora
Pozoblanco
Cardeña
Villanueva de Córdoba
Complejo Rural Montes Comunales
Casa Rural Charcuñejas
Casa Rural La Posada de las Ventas
SIERRA DE CARDEÑA Y MONTORO
CO-2
CO-3 CO-4
CO-1
Casa Rural Chiquilla Bajas
Casa Rural El Mirador
Adamuz
Obejo
CO-16
Hacienda La Colorá
Casa Rural Montoro
Casa Rural Olivetum Colina
Casa Rural Molina La Nava
CO-8
GR-48
Córdoba
LOS VILLARES
FUENTE AGRIA
Villanueva de Córdoba
El Carpio
Pedro Abad
Villa Berrio
Bujalance
Camino Mozárabe de Santiago
GR-48
Senderos de uso público
Vías pecuarias
EENNPP
Red Natura 2000
Término municipal
Alojamiento rural
Equipamientos de uso público
Refugios ganaderos
Habitáculos humanos
Topónimos

Adamuz

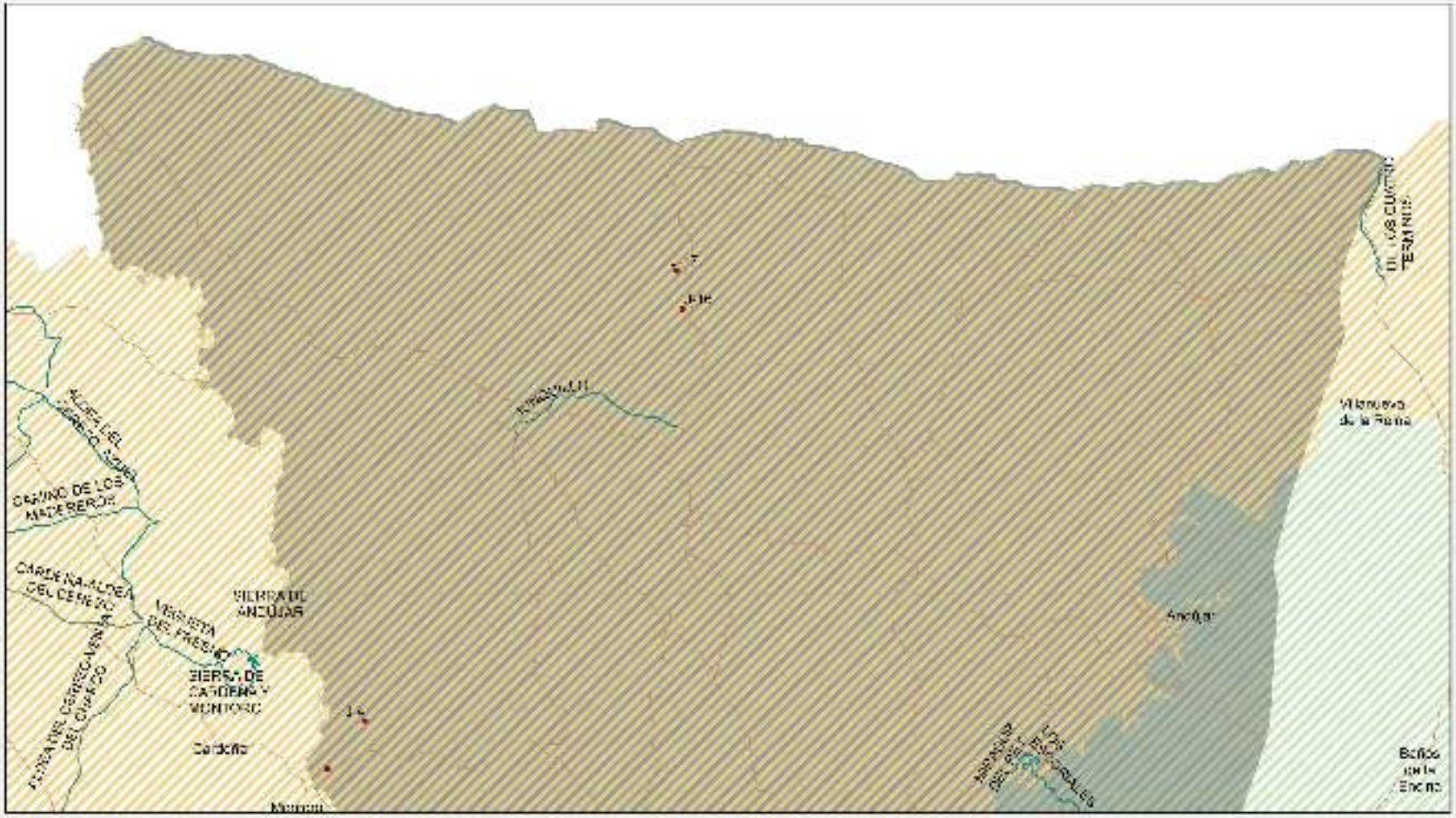
CAMINO DE LOS MADEREROS
SIERRA DE ANDÚJAR
SIERRA DE CARDEÑA Y MONTORO
Cardeña
Andújar
Villanueva de la Reina
Baños de la Encina
Camino Mozárabe de Santiago
GR-48
Senderos de uso público
Vías pecuarias
EENNPP
Red Natura 2000
Término municipal
Alojamiento rural
Equipamientos de uso público
Refugios ganaderos
Habitáculos humanos
Topónimos

Andújar (1)

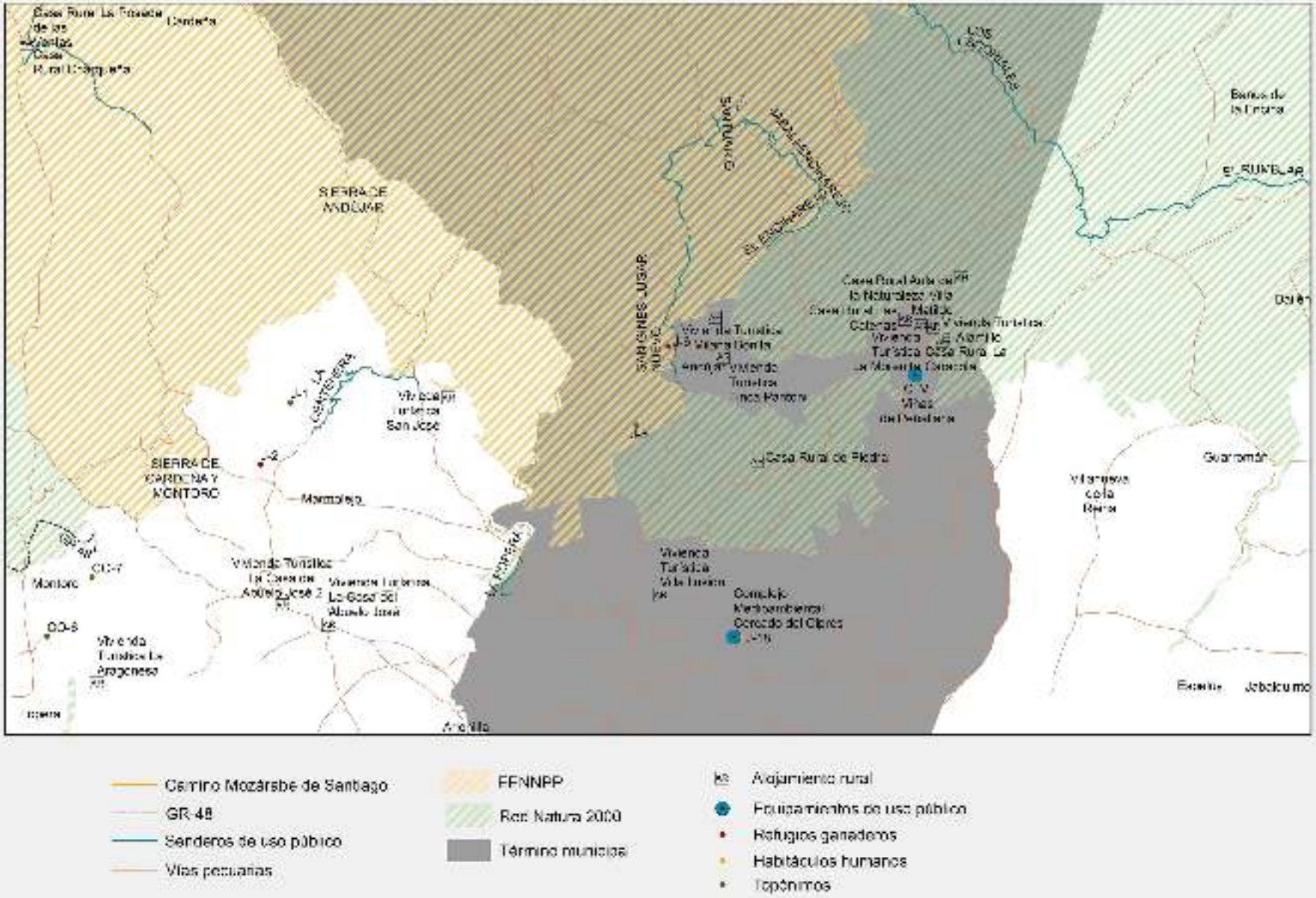
SIERRA DE ANDÚJAR
SIERRA DE CARDEÑA Y MONTORO
Montoro
Villanueva de la Reina
Guarromán
Jabalquinto
Casa Rural de Piedra
Camino Mozárabe de Santiago
GR-48
Senderos de uso público
Vías pecuarias
EENNPP
Red Natura 2000
Término municipal
Alojamiento rural
Equipamientos de uso público
Refugios ganaderos
Habitáculos humanos
Topónimos

Andújar (2)

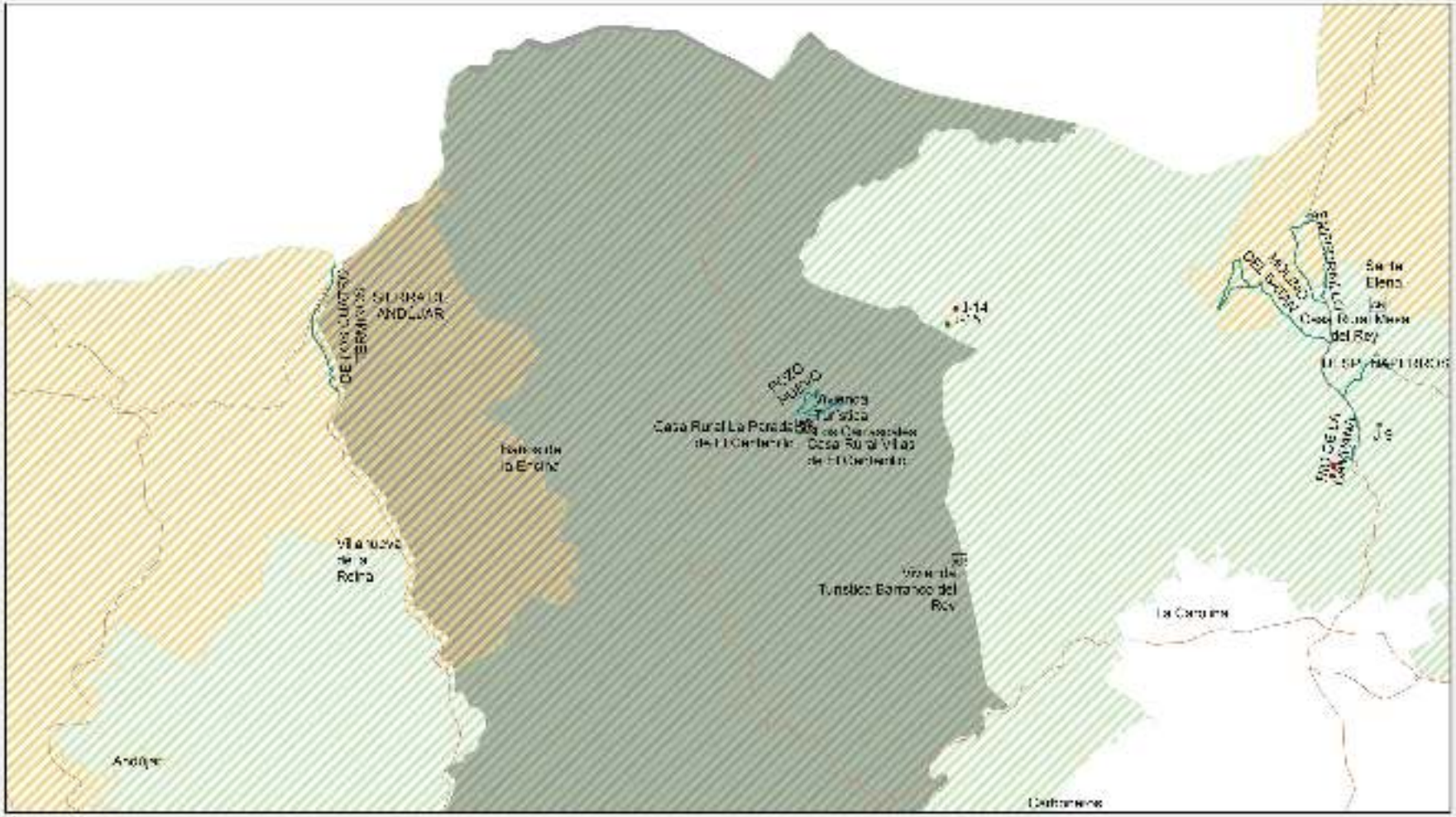

Baños de la Encina (1)

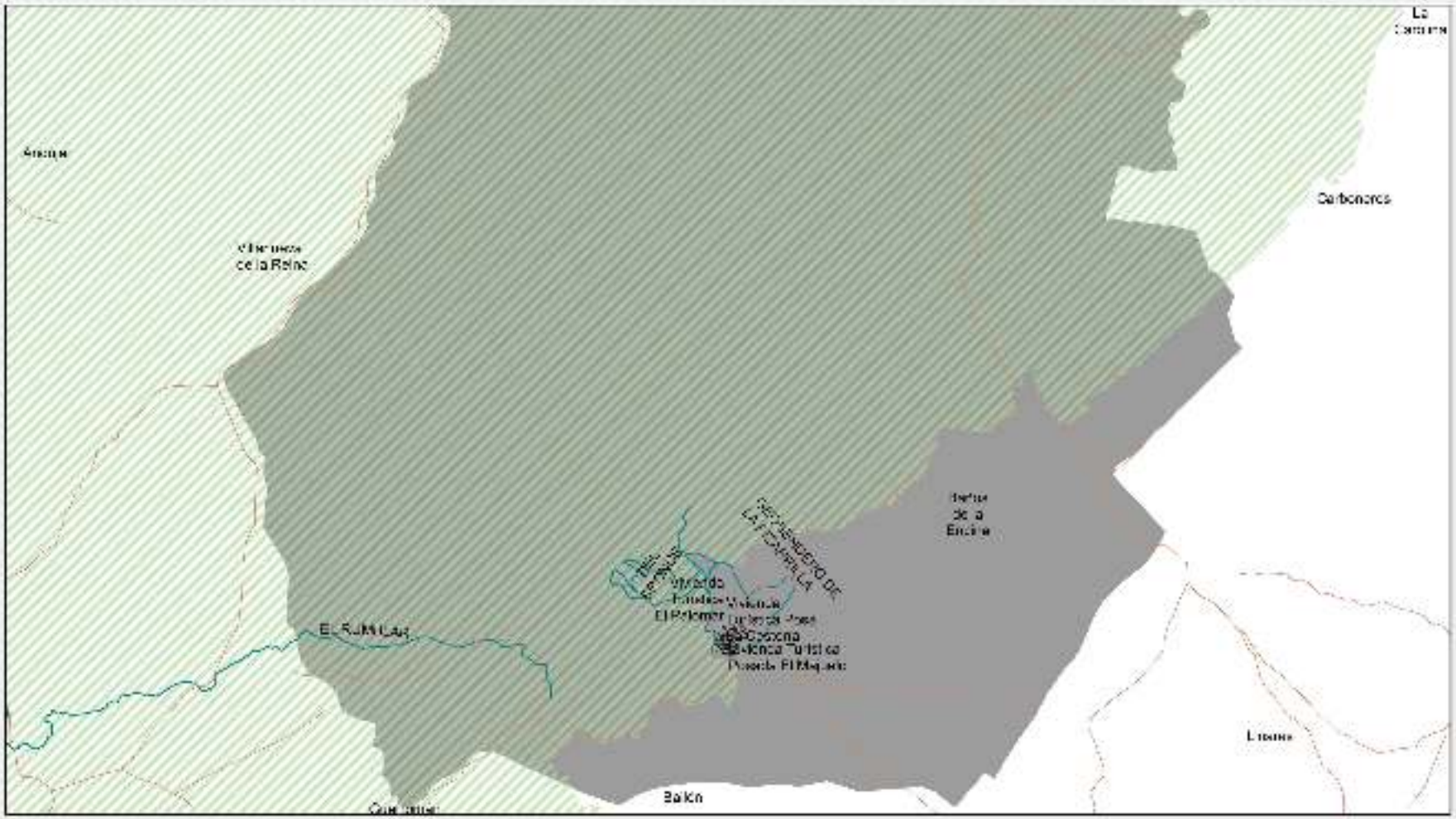

Baños de la Encina (2)

Camino Mozárabe de Santiago
GR-48
Senderos de uso público
Vías pecuarias
EENNPP
Red Natura 2000
Término municipal
Alojamiento rural
Equipamientos de uso público
Refugios ganaderos
Habitáculos humanos
Topónimos

Cardeña (1)

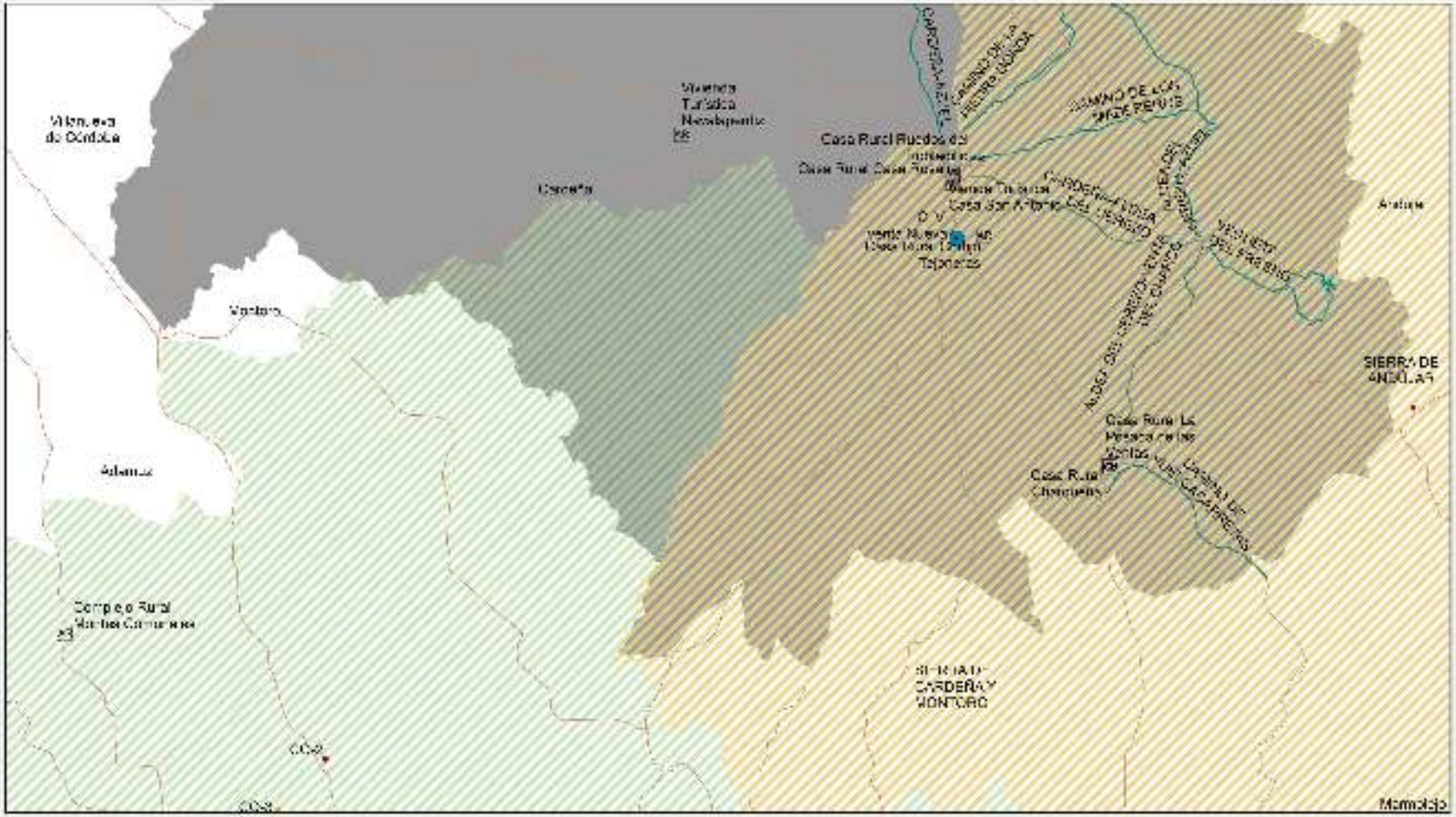

- Camino Mozárabe de Santiago
- GR 48
- Senderos de uso público
- Vías pecuarias
- PENNPP
- Red Natura 2000
- Término municipal
- Alojamiento rural
- Equipamientos de uso público
- Refugios ganaderos
- Habitáculos humanos
- Topónimos

Cardeña (2)

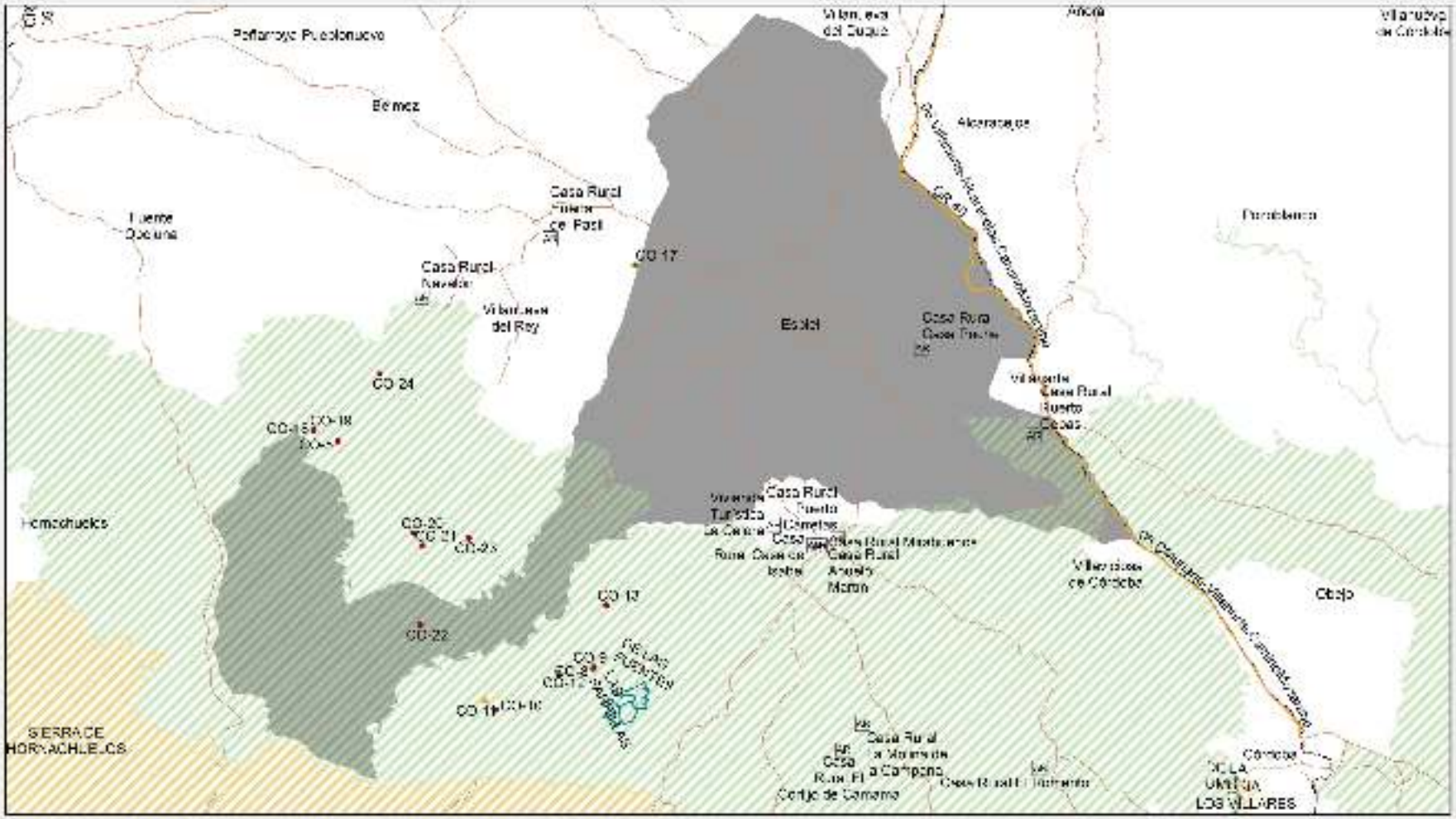

Camino Mozárabe de Santiago
GR 48
Senderos de uso público
Vías pecuarias
PENNPP
Red Natura 2000
Término municipal
Alojamiento rural
Equipamientos de uso público
Refugios ganaderos
Habitáculos humanos
Topónimos

Espiel

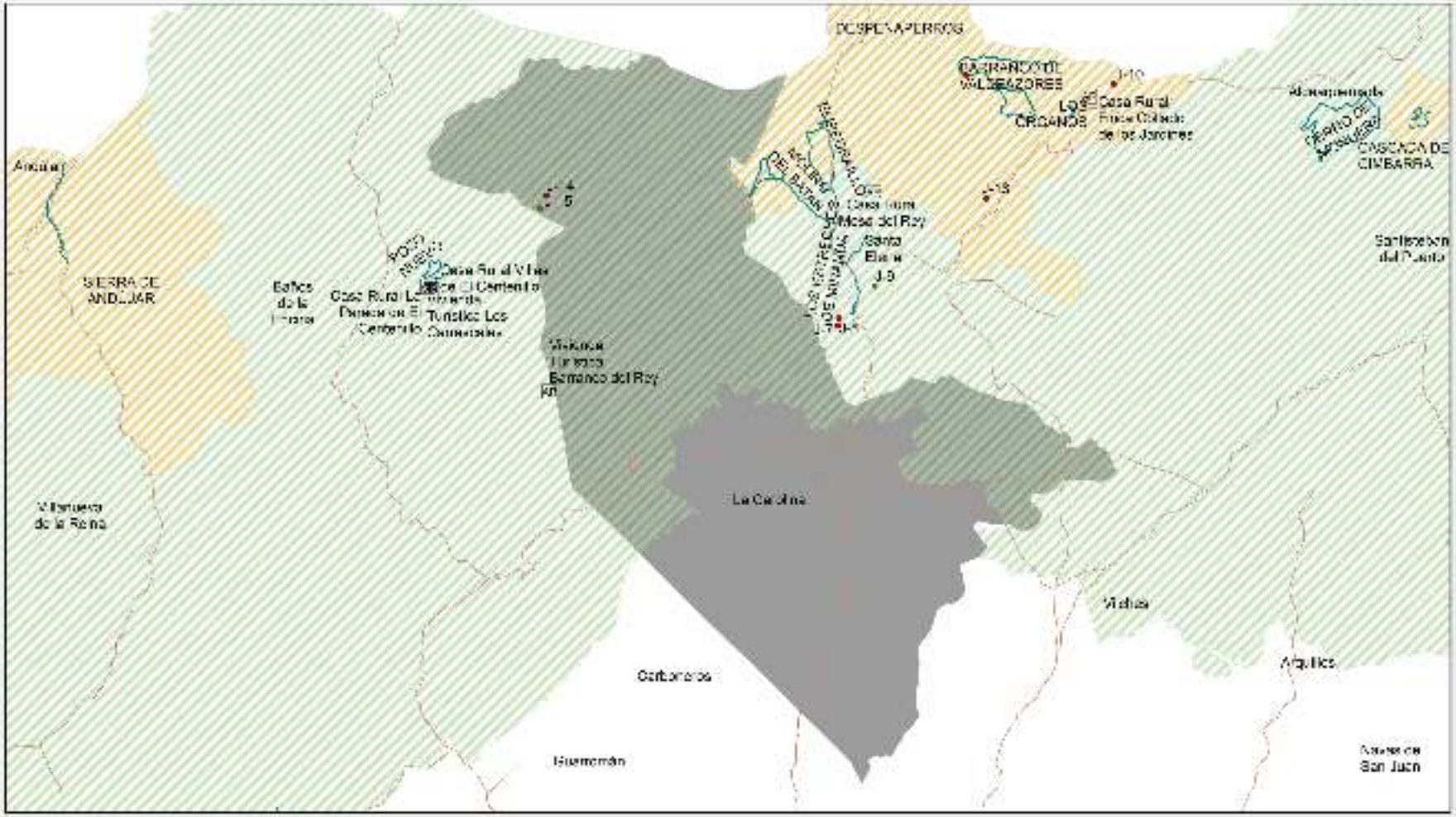

Camino Mozárabe de Santiago
GR-48
Senderos de uso público
Vías pecuarias
EENNPP
Red Natura 2000
Término municipal
Alojamiento rural
Equipamientos de uso público
Refugios ganaderos
Habitáculos humanos
Topónimos

La Carolina

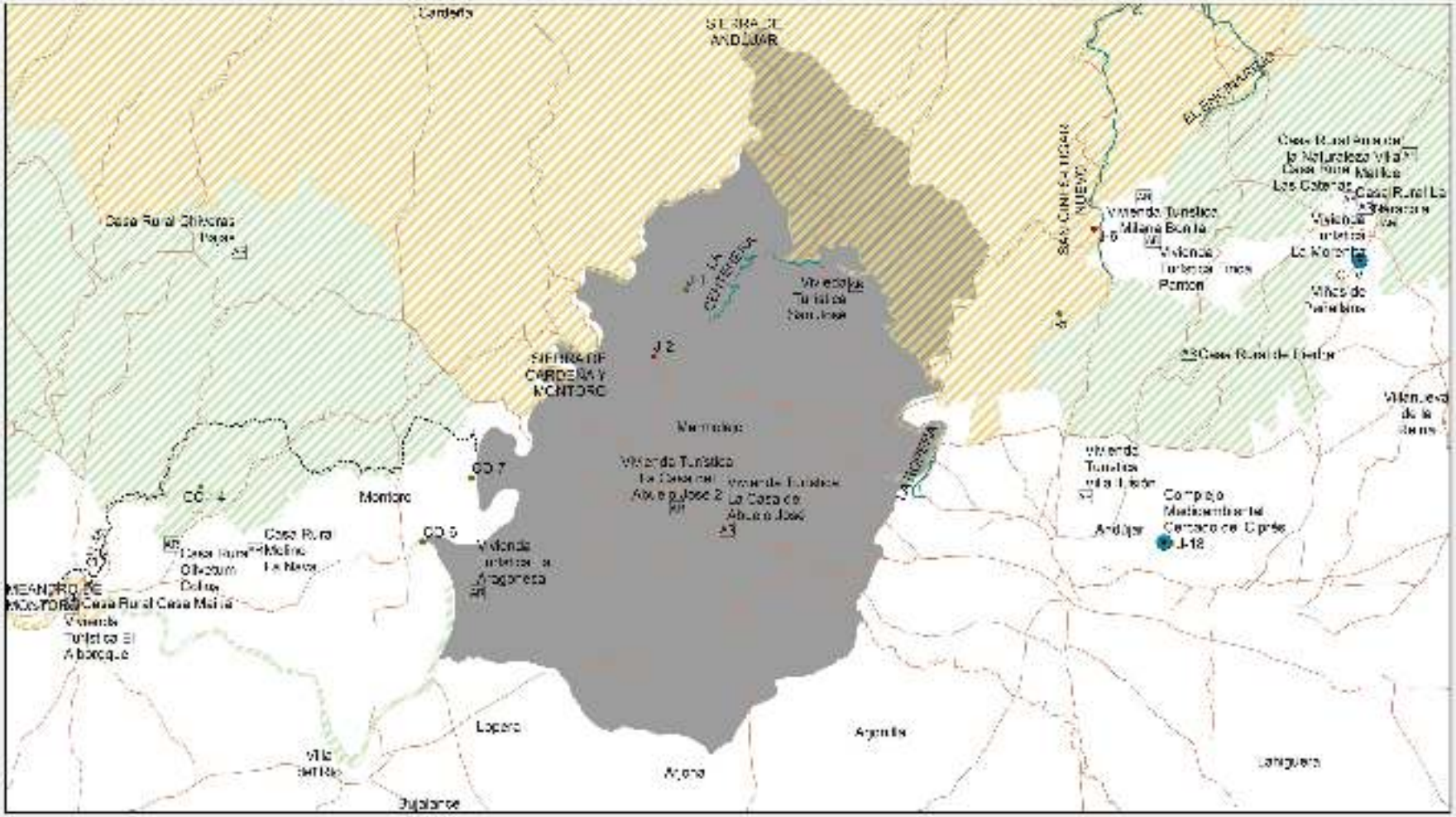

- Camino Mozárabe de Santiago
- GR 48
- Senderos de uso público
- Vías pecuarias
- PENNPP
- Red Natura 2000
- Término municipal
- Alojamiento rural
- Equipamientos de uso público
- Refugios ganaderos
- Habitáculos humanos
- Topónimos

Marmolejo

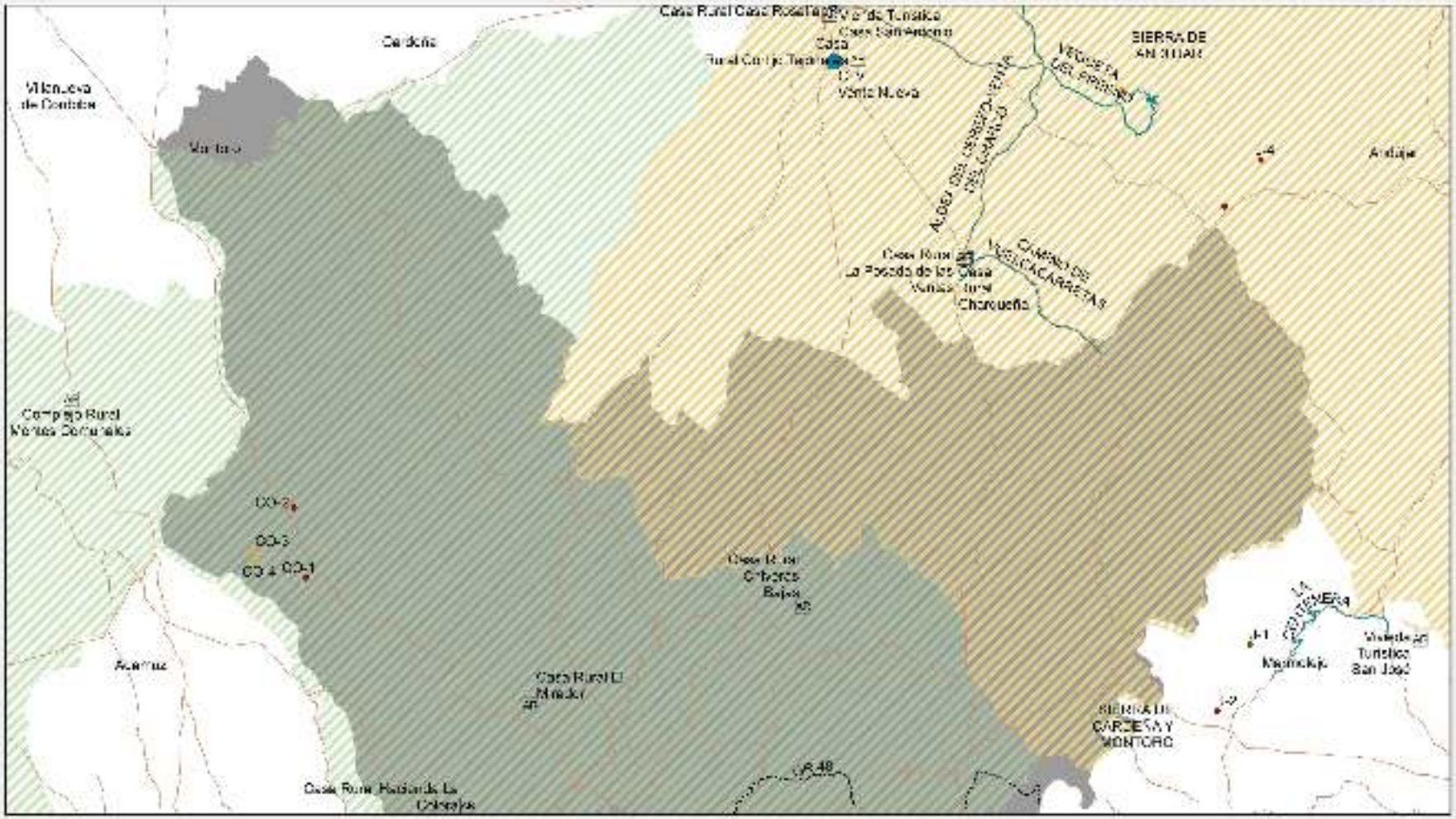
Cardeña
Villanueva de Córdoba
Montoro
Casa Rural Casa Rosalía
Casa Rural Cortijo Tejedores
Venta Nueva
SIERRA DE ANDÚJAR
VEGUETA DEL PRIMERO
Andújar
Casa Rural La Posada de las Casas
Ventas Rural Charqueña
CAMINO DE VUELCACARRETAS
Complejo Rural Ventas Comunales
CO-2
CO-3
CO-4
CO-1
Casa Rural Chiveros Bajos
Acamuz
Casa Rural El Mirador
Casa Rural Hacienda La Colorajos
GR 48
SIERRA DE CARDEÑA Y MONTORO
Mermelejo
Vivienda Turística San José
Camino Mozárabe de Santiago
GR-48
Senderos de uso público
Vías pecuarias
EENNPP
Red Natura 2000
Término municipal
Alojamiento rural
Equipamientos de uso público
Refugios ganaderos
Habitáculos humanos
Topónimos

Montoro (1)

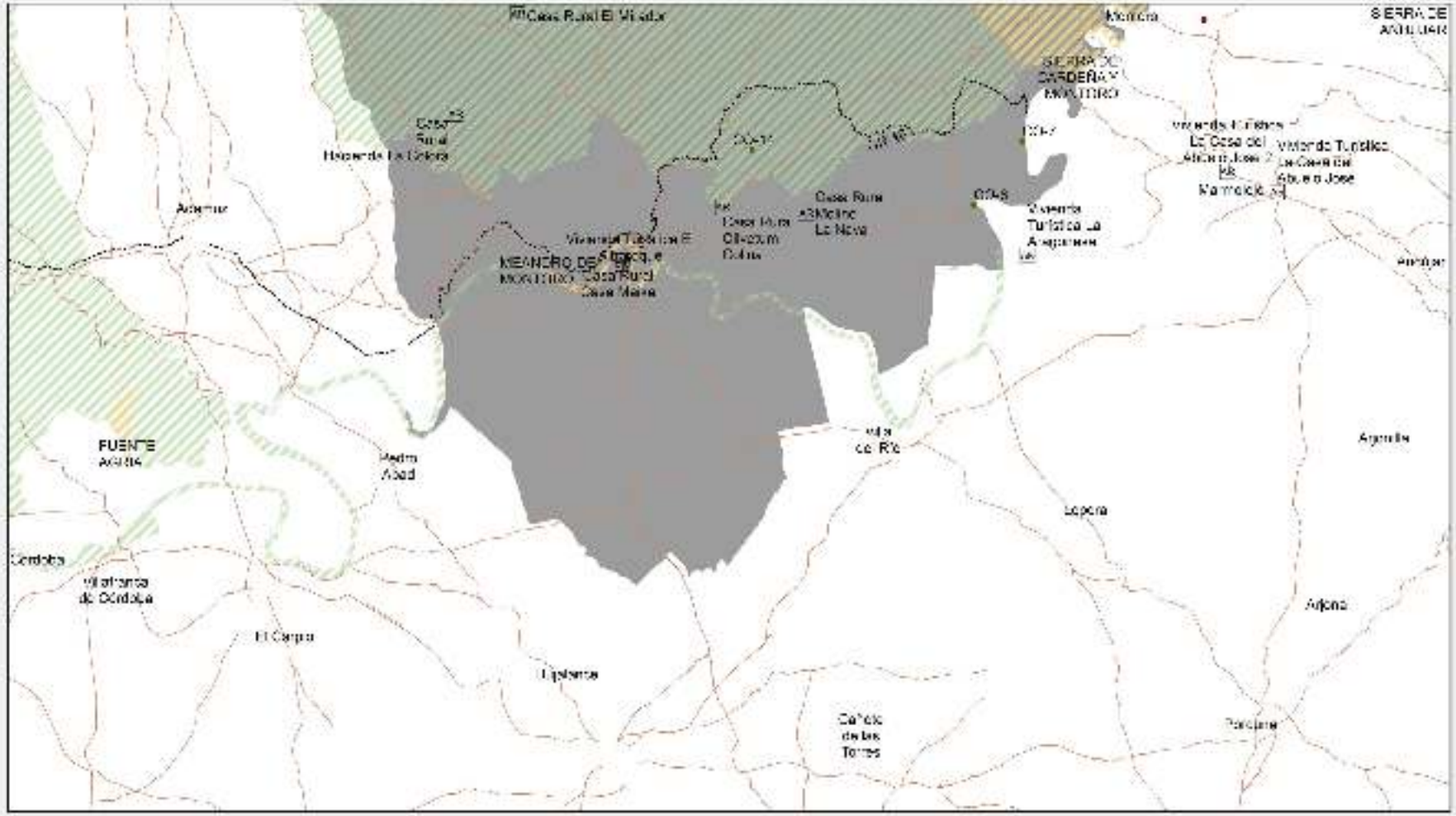

Camino Mozárabe de Santiago
GR 48
Senderos de uso público
Vías pecuarias
PENNPP
Red Natura 2000
Término municipal
Alojamiento rural
Equipamientos de uso público
Refugios ganaderos
Habitáculos humanos
Topónimos

Montoro (2)

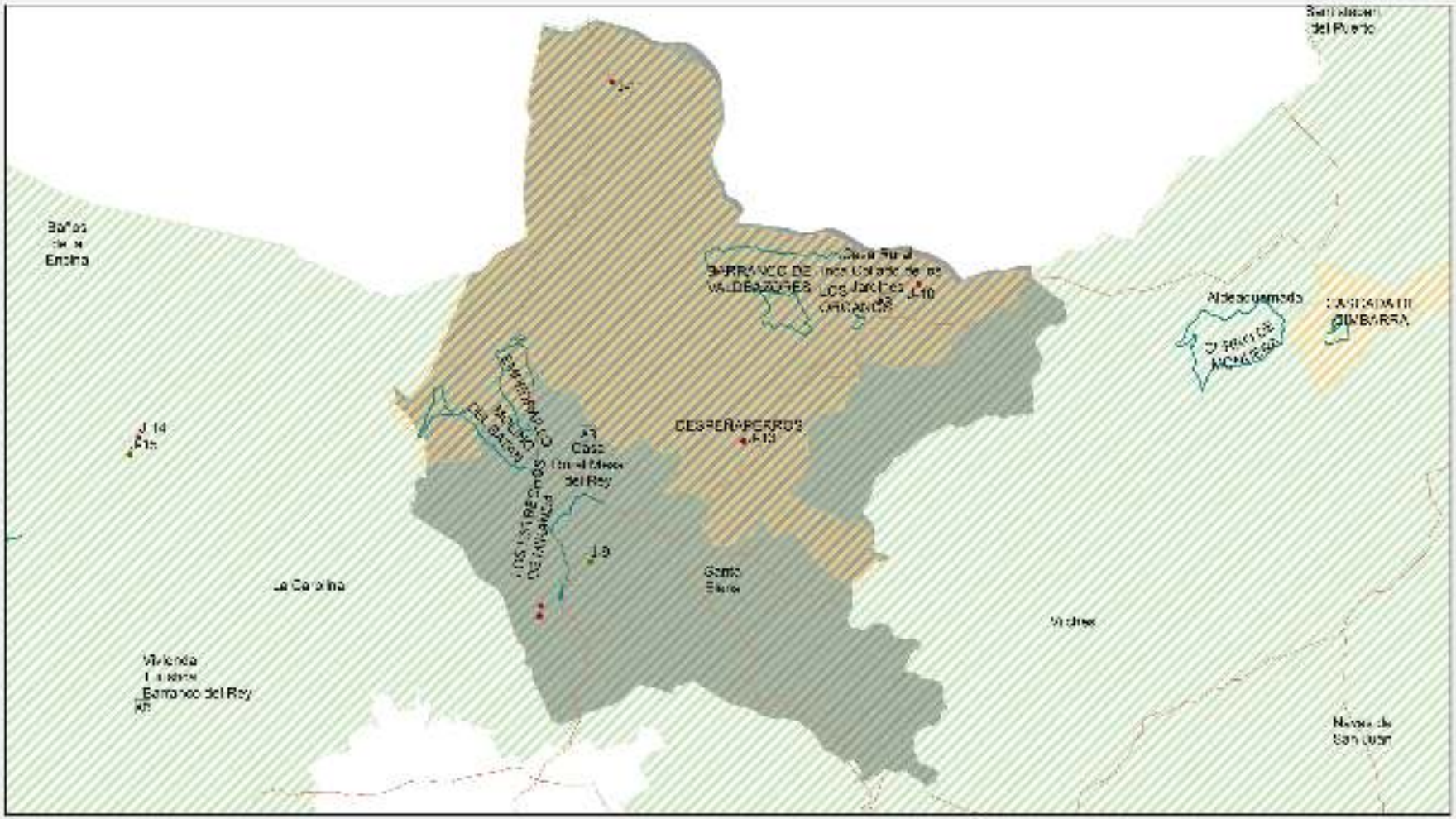

Camino Mozárabe de Santiago
GR-48
Senderos de uso público
Vías pecuarias
EENNPP
Red Natura 2000
Término municipal
Alojamiento rural
Equipamientos de uso público
Refugios ganaderos
Habitáculos humanos
Topónimos

Santa Elena

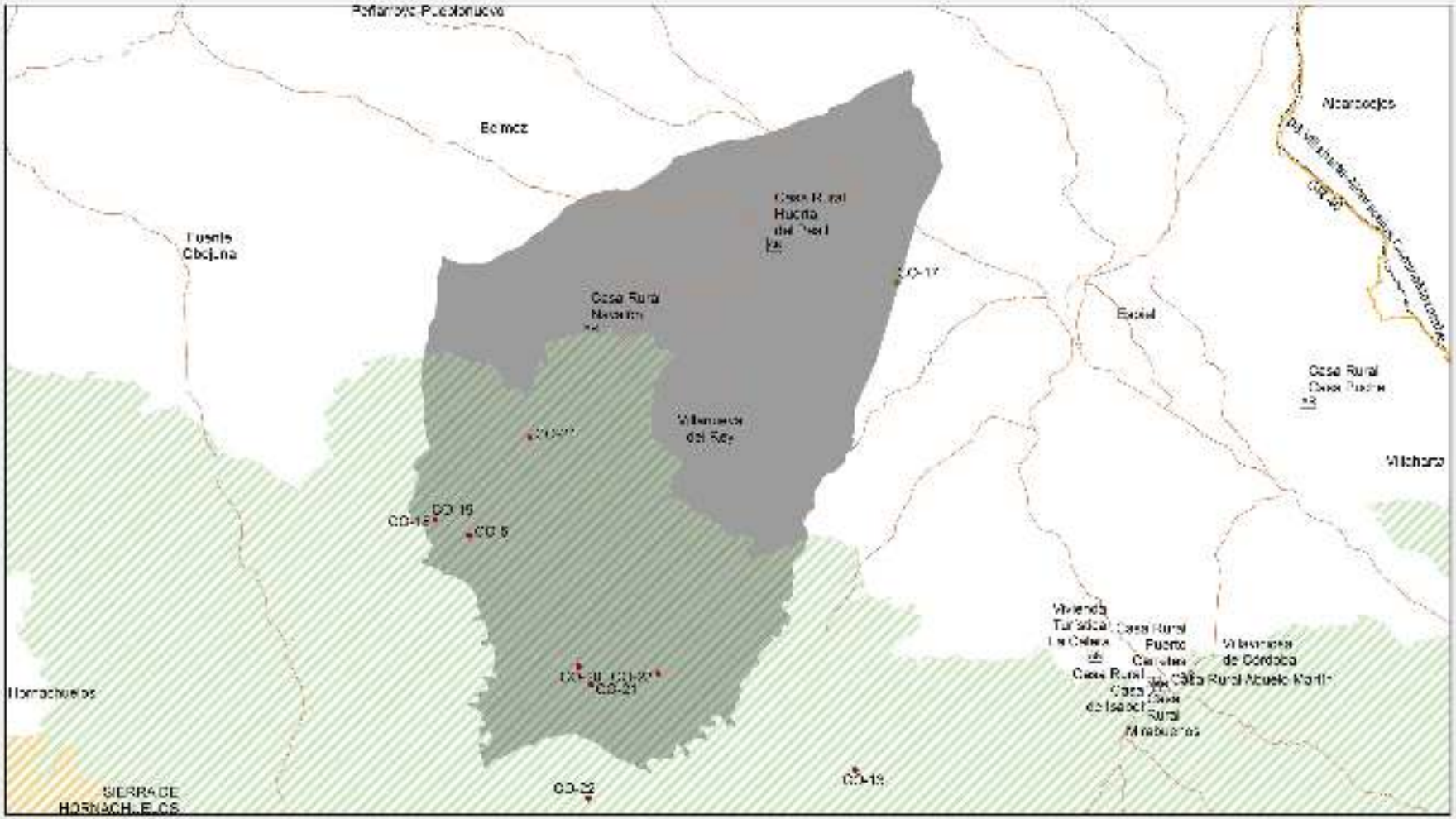

Villanueva del Rey

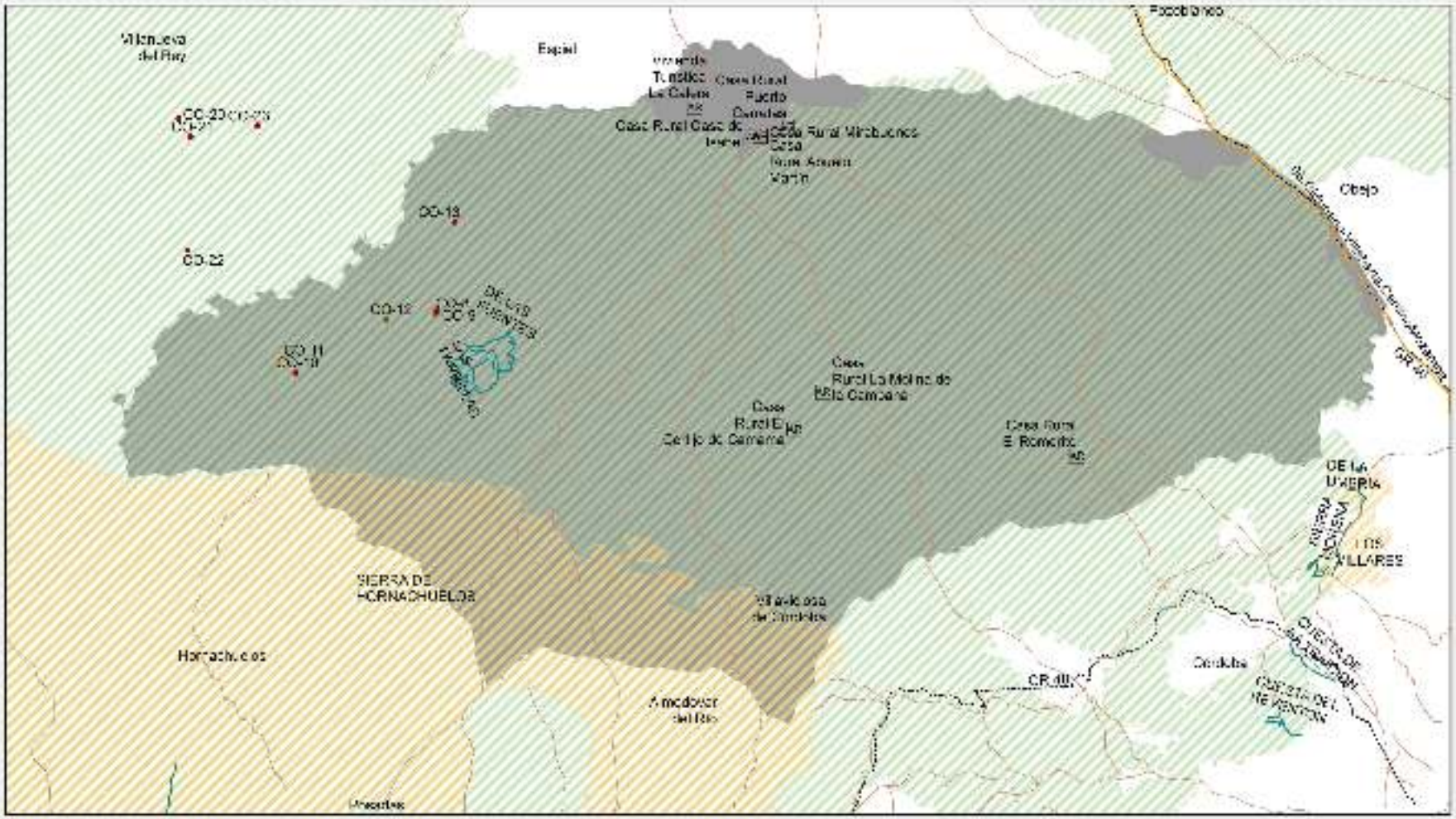

Villaviciosa de Córdoba

Aproximación al conocimiento del patrimonio rural ligado al lobo, en el marco del proyecto LIFE15 GIE/ES/000962

Beneficiarios asociados

Agencia de Medio Ambiente y Agua
CONSEJERÍA DE MEDIO AMBIENTE Y ORDENACIÓN DEL TERRITORIO